Susanne Vettiger
Renate Habinger

Wenn Pinguine Tango tanzen

wiener verlag

Susanne Vettiger / Renate Habinger

Wenn Pinguine Tango tanzen

wiener verlag

Hermann und Klara waren seit
siebzehn Jahren ein Liebespaar,
und wenn man sich so lange kennt,
dann wird man eigentlich
nicht mehr rot.

Klara schon.

Hermann fand das süß.

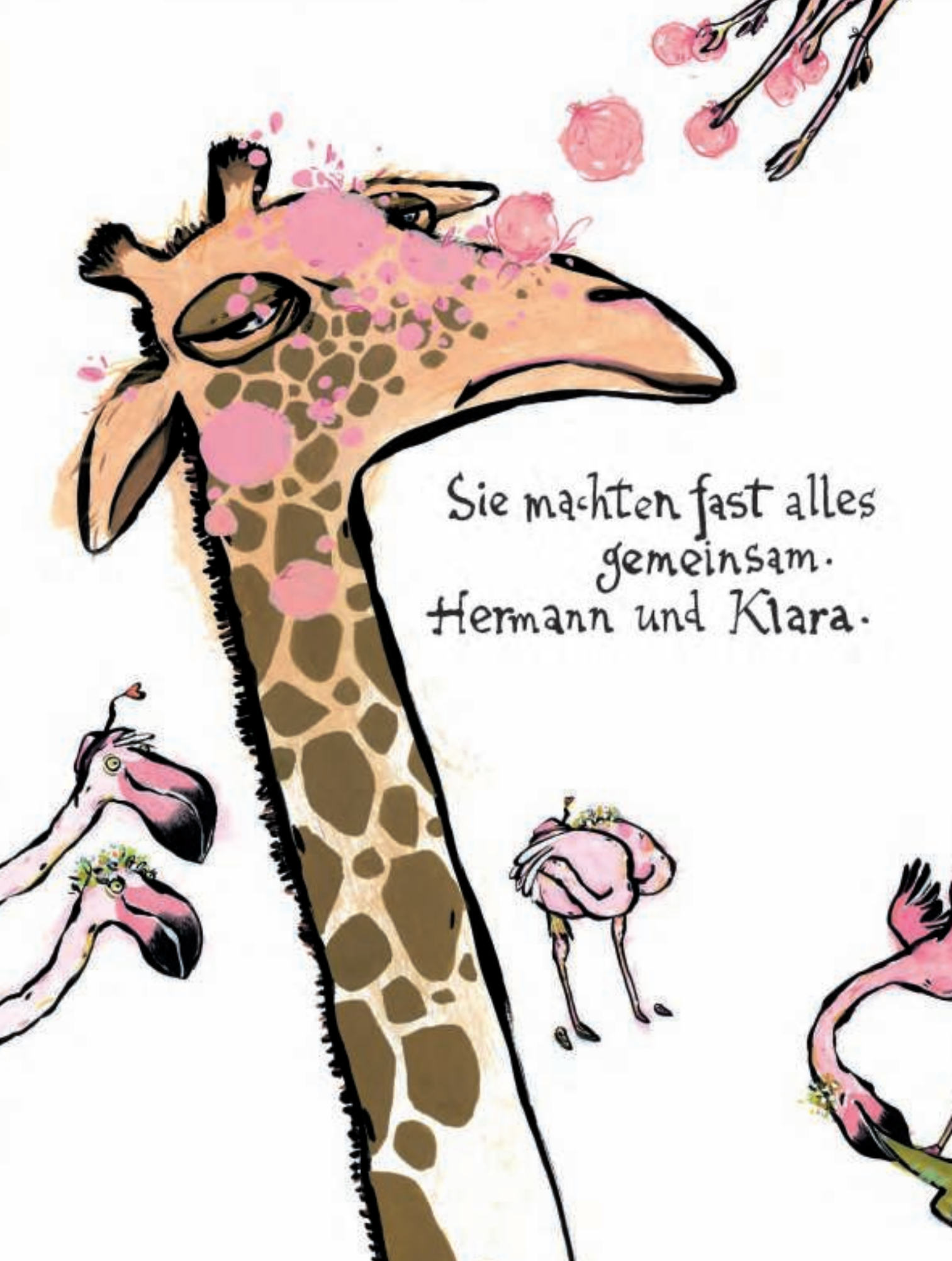
Sie machten fast alles
gemeinsam.
Hermann und Klara.

Fressen, Schlammtreten, Schlafen.

Sie ärgerten Krokodile,
erschreckten Tüpfelhyänen
und zwickten Zebras.

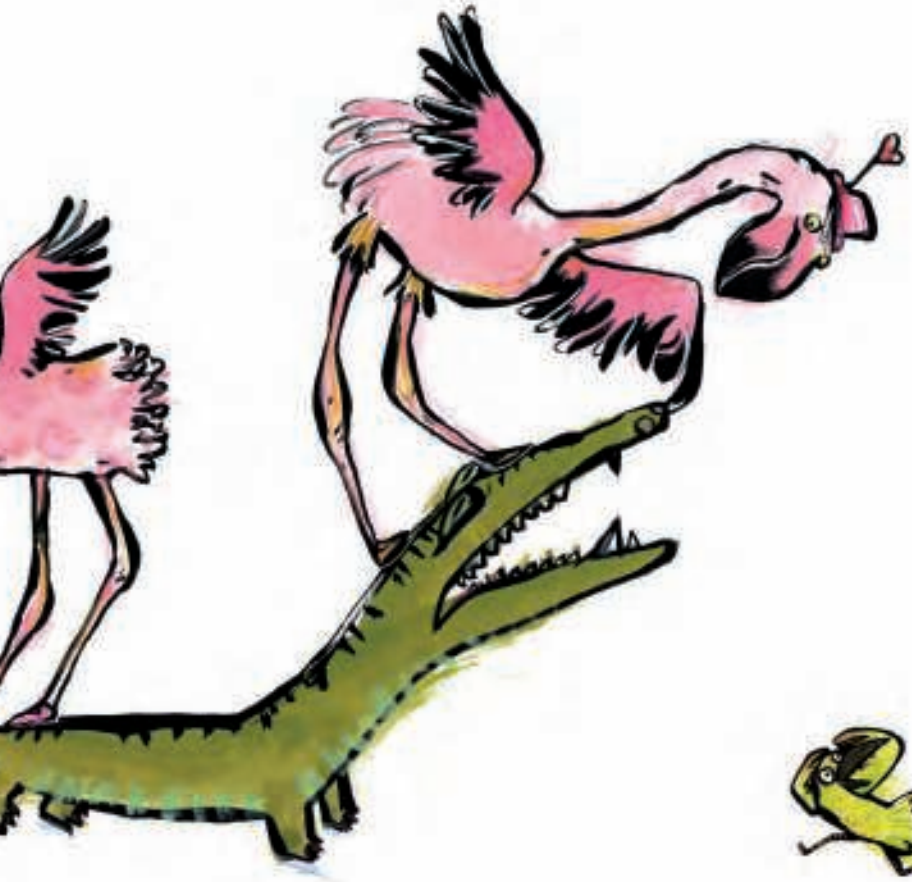

Doch eines Tages passierte es:

Hermann verguckte sich in eine Tüpfelhyäne.

Sie machten fast alles
gemeinsam.
Hermann und Klara.
Fressen, Schlammtreten,
Schlafen.
Sie ärgerten Krokodile,
erschreckten Tüpfelhyänen
und zwickten Zebras.

Doch eines Tages passierte es ...

Eine Liebesgeschichte, die nur deshalb
eine Liebesgeschichte bleibt, weil am
Ende der Welt eine Mistgabel steht.
Und weil Pinguine ein Geheimnis haben.

9 783853 512326