Das kleine Farben-Einmaleins

Reinhard Ehgartner | Helga Bansch

wiener verlag DOM

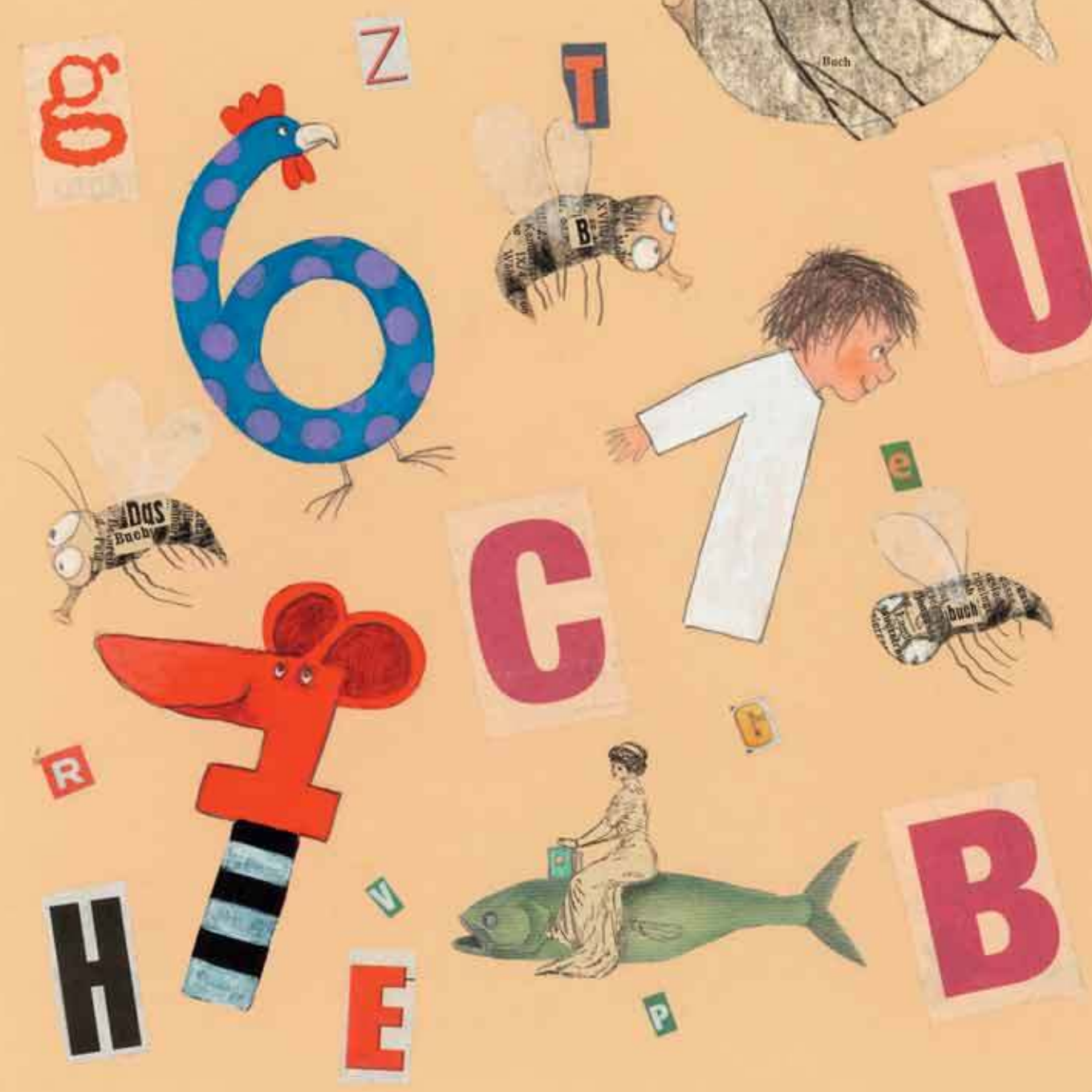
g
Z
T
U
e
C
B
H
E
R
V
P
Buch
Das
Buch
buch

Buch
Gut und billig
lesen
ist in
Kinderbuch

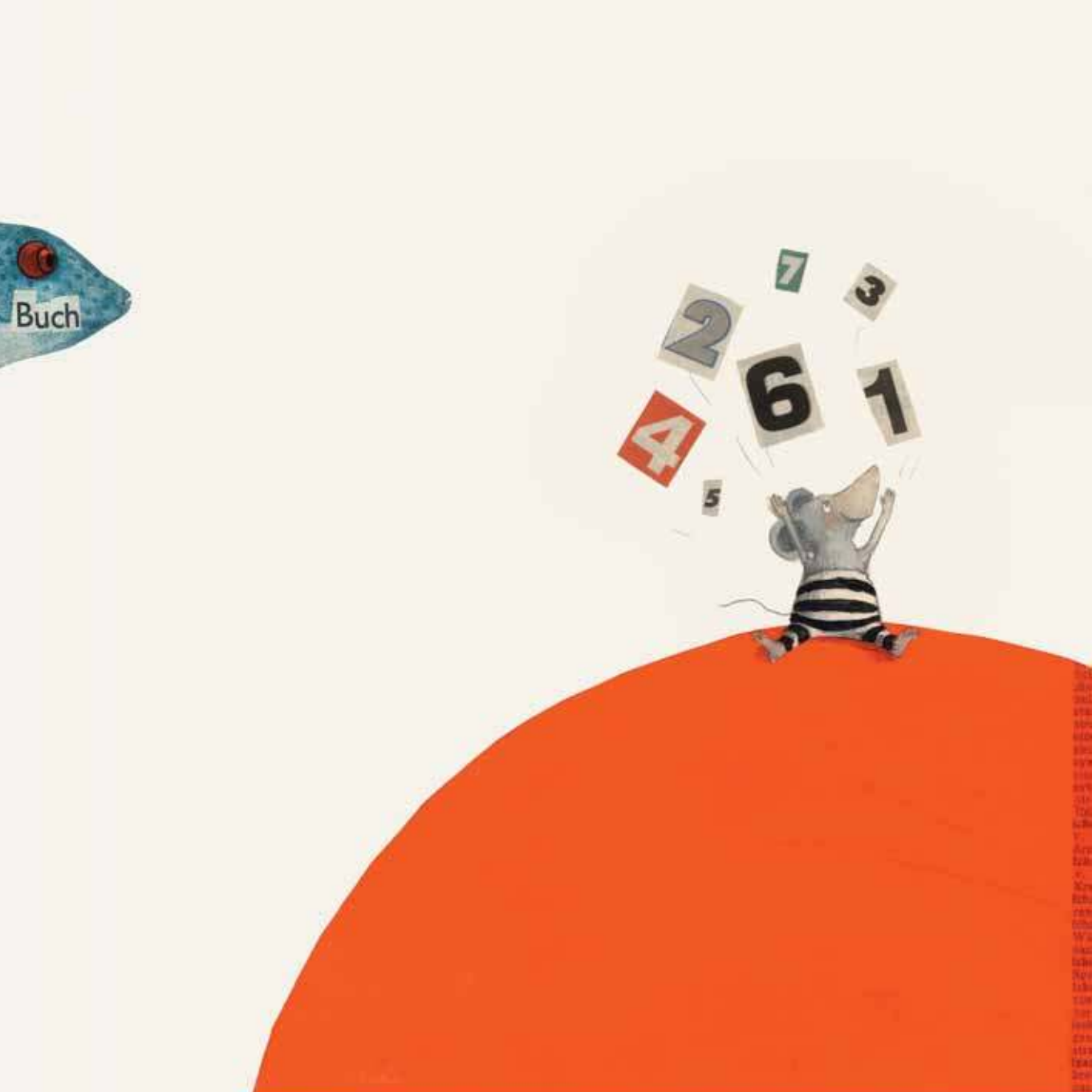
Buch
7
3
2
6
1
4
5

Das kleine Farben-Einmaleins

Reinhard Ehgartner | Helga Bansch

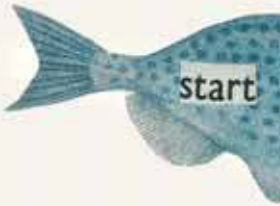

wiener verlag
DOM

1

mal Weiß schlüpft aus dem Bett,
berührt den Boden seiner Welt
mit Katze, Frosch und einem Buch,
ins Zimmer strömt Kakaogeruch.

2 **mal Gelb** übt sich im Gähnen,
will sich und seine Pfoten dehnen,
brüllt mächtig, schreitet dann voran,
wie nur ein König schreiten kann.

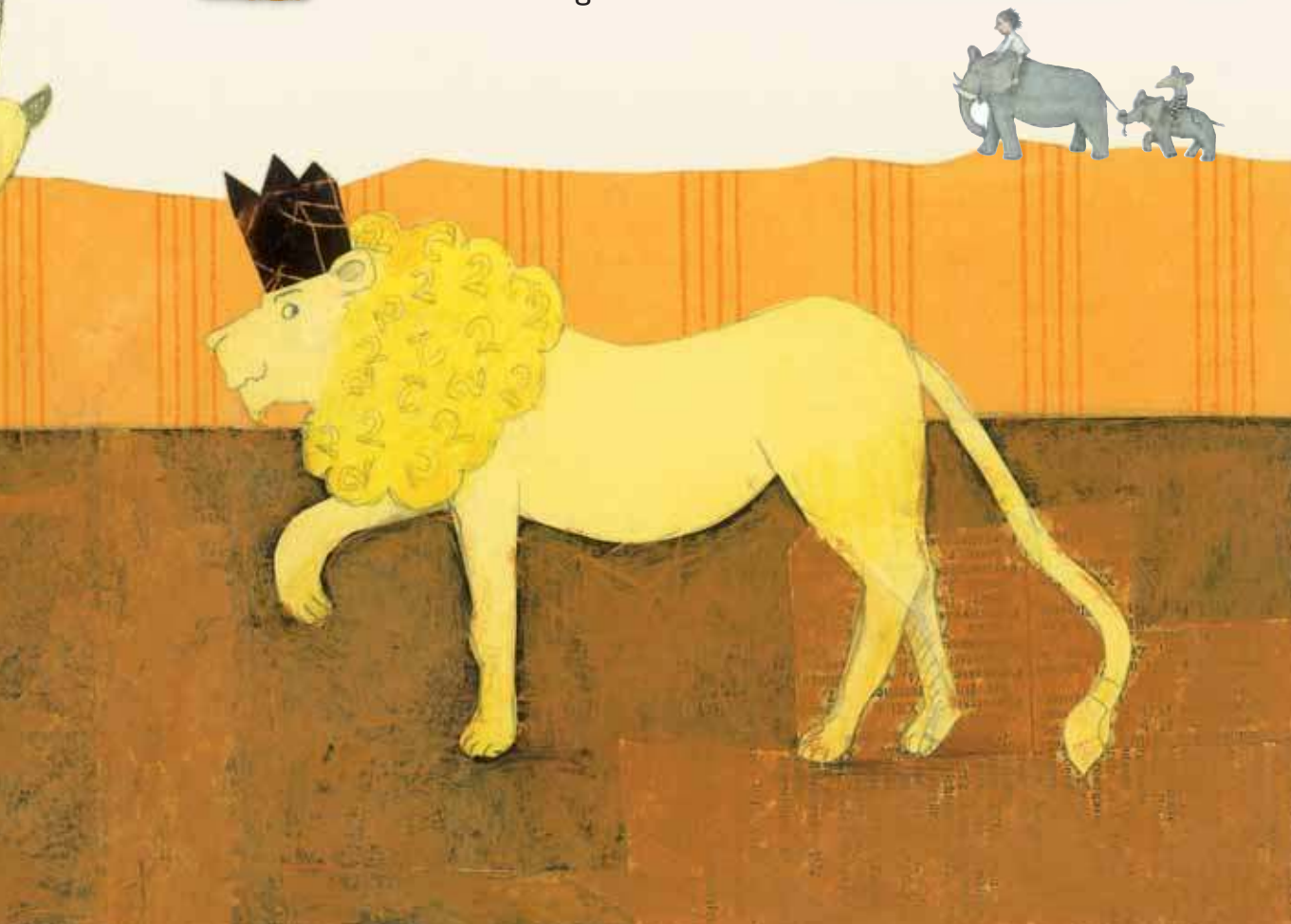

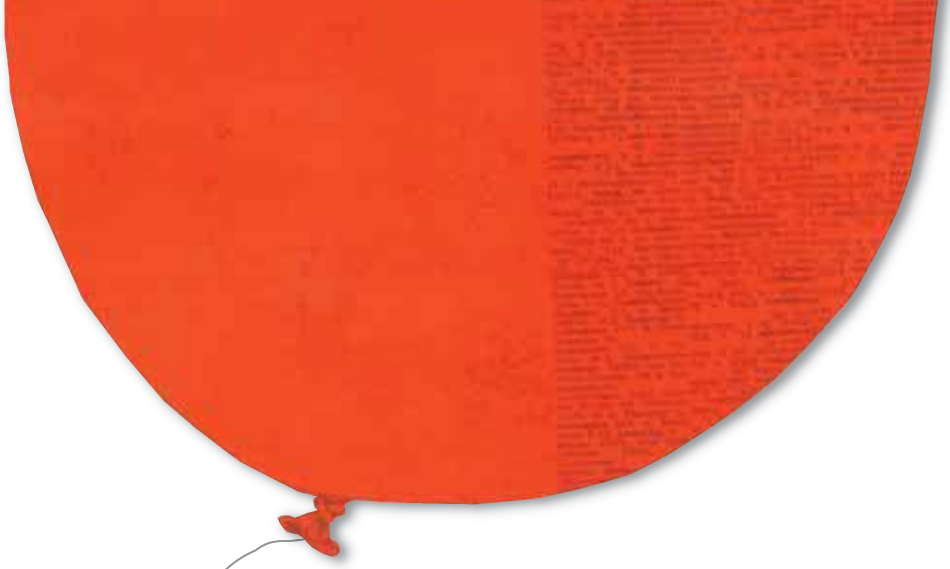

Impressum

Umschlagbild: Helga Bansch, Wien
Grafische Gestaltung und Satz: Nele Steinborn, www.steinborn.at
Herstellung: Tina Gerstenmayer, D&K Publishing Service, Wien
Druck und Bindung: Druckerei Theiss, St. Stefan

© 2012 by Wiener Dom-Verlag
Wiener Dom-Verlag Gesellschaft m.b.H., Wien
Printed in Austria. Alle Rechte vorbehalten
ISBN: 978-3-85351-240-1
www.domverlag.at

Buchstart
: mit Büchern wachsen

Ein Buchstart-Bilderbuch in Kooperation mit dem Österreichischen Bibliothekswerk und der STUBE.
Informationen: www.buchstart.at

biblio

STUBE

Beobachten, bedenken, nachspüren, sich verwandeln. Mit Büchern kann man die Welt erleben und immer wieder neu entdecken.

Dieses **Farben-Einmaleins** öffnet viele kleine Türen in die Welt des Sehens und Verstehens und zeigt, dass hinter der Ordnung der Zahlen und Begriffe noch eine weite Welt der Geheimnisse wartet.

Mit Büchern wachsen lautet das Motto des Projekts **Buchstart** des Österreichischen Bibliothekswerks. In einer lebendigen Kultur des Erzählens, Zuhörens, Lesens und des miteinander Lernens kann man gut wachsen – nach oben und nach innen.

Infos, Impulse, Ideen unter **www.buchstart.at**

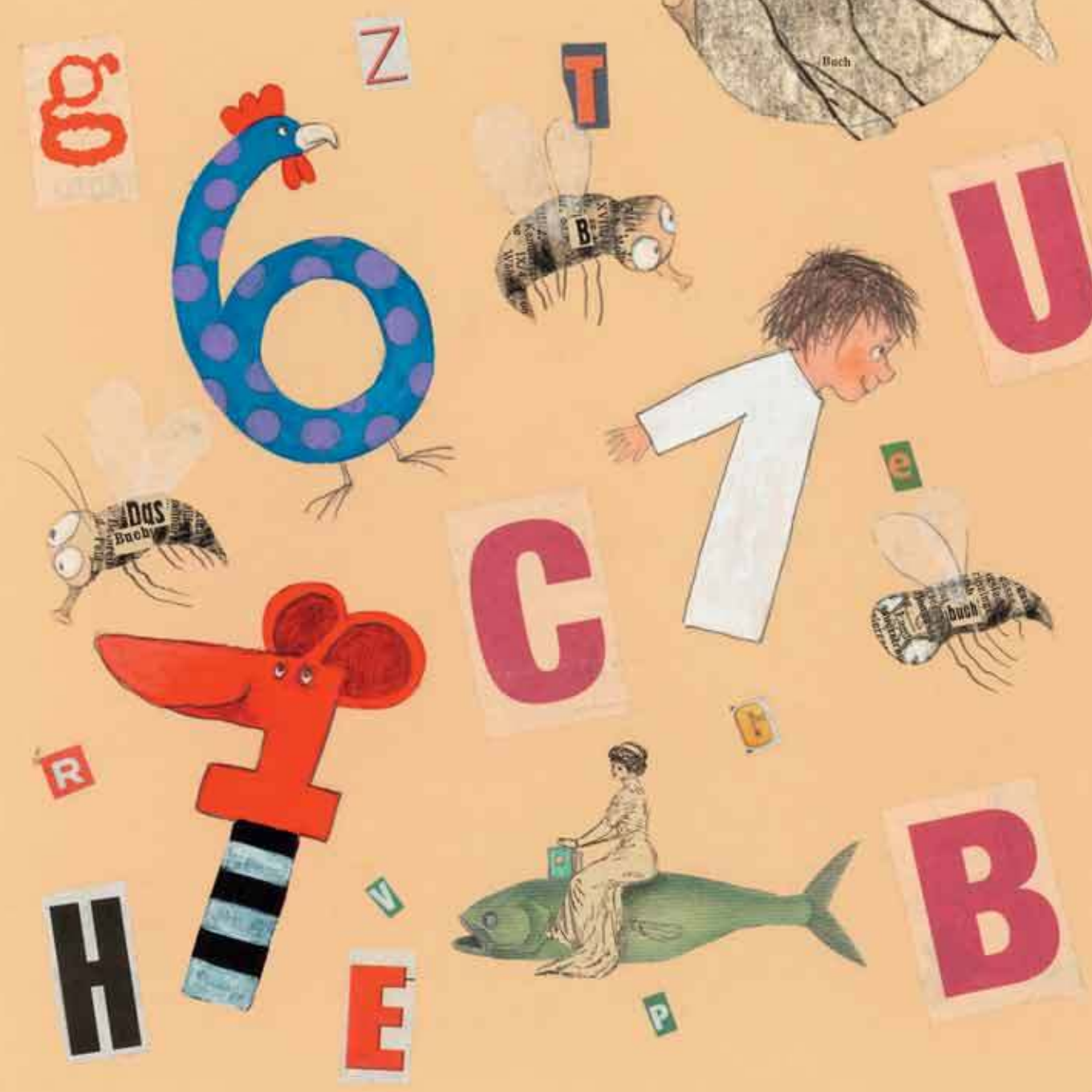
g
Z
T
U
e
C
B
H
E
R
V
P
Buch
Das
Buch
buch

Buch
Gut und billig
lesen
ist in
Kinderbuch

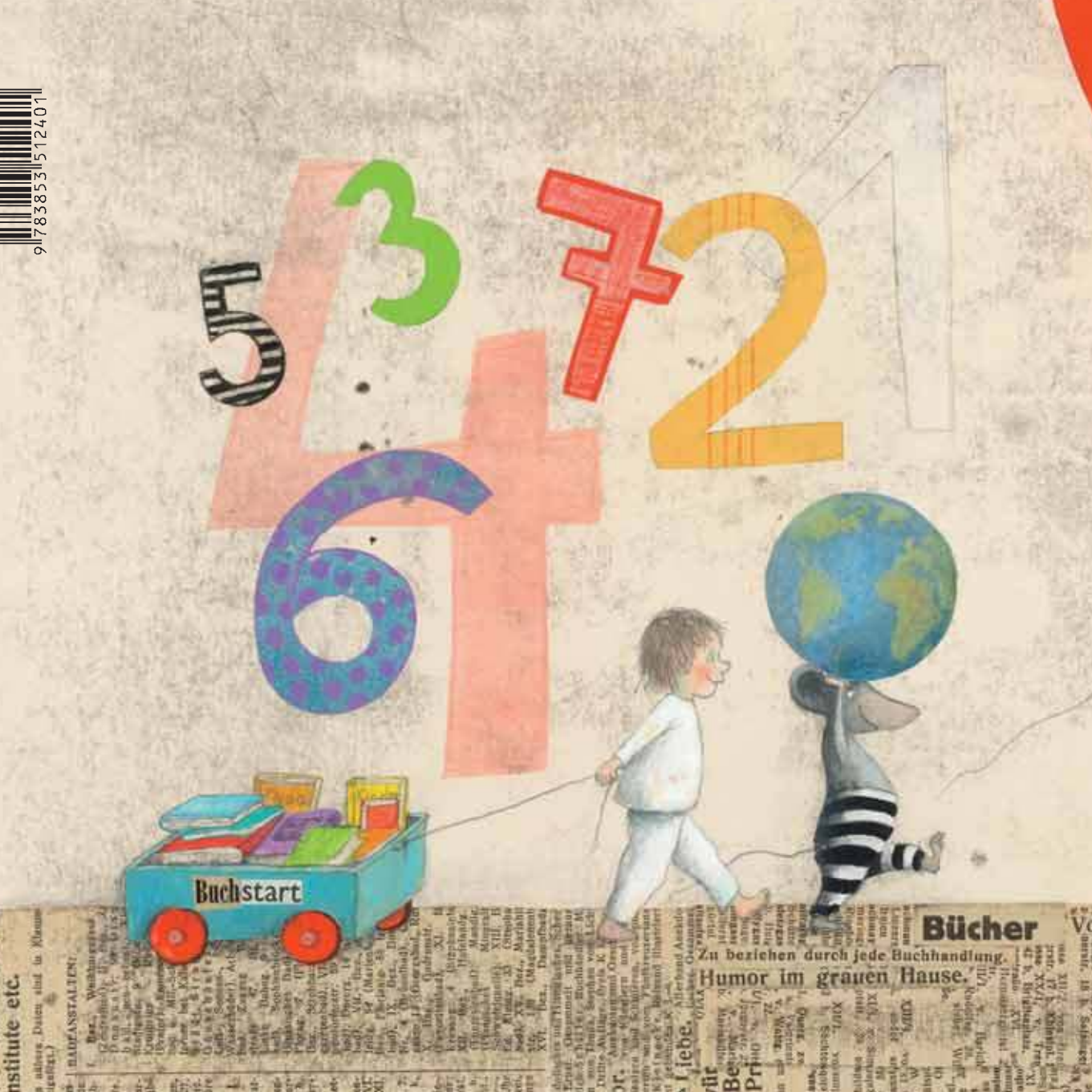

9 783853 512401